Diagnostischer Pfad

Blutungsneigung II - Hinweis auf Störung der sekundären Hämostase = Koagulopathie (keine Antikoagulantientherapie)

zur Frage primärer Hämostase siehe Diagnostischer Pfad Blutungsneigung I

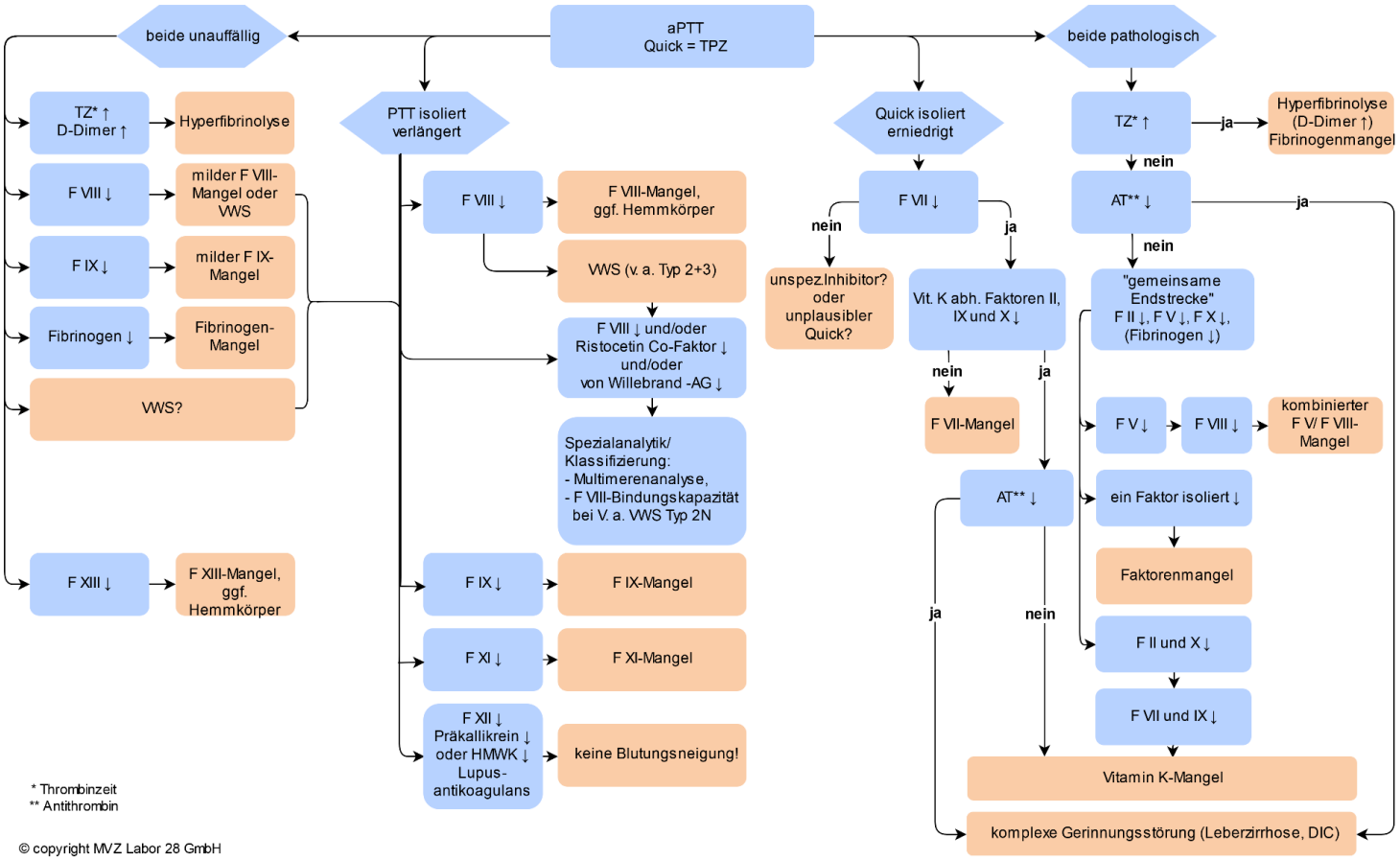

* Thrombinzeit
** Antithrombin

© copyright MVZ Labor 28 GmbH

Labor Deutscher Platz Leipzig MVZ GmbH Deutscher Platz 5d 04103 Leipzig Tel.: 0341 9769370 Fax: 0341 97693769
info@labor-dpl.de www.labordeutscherplatz.de